

WASPADA TANAH LONGSOR

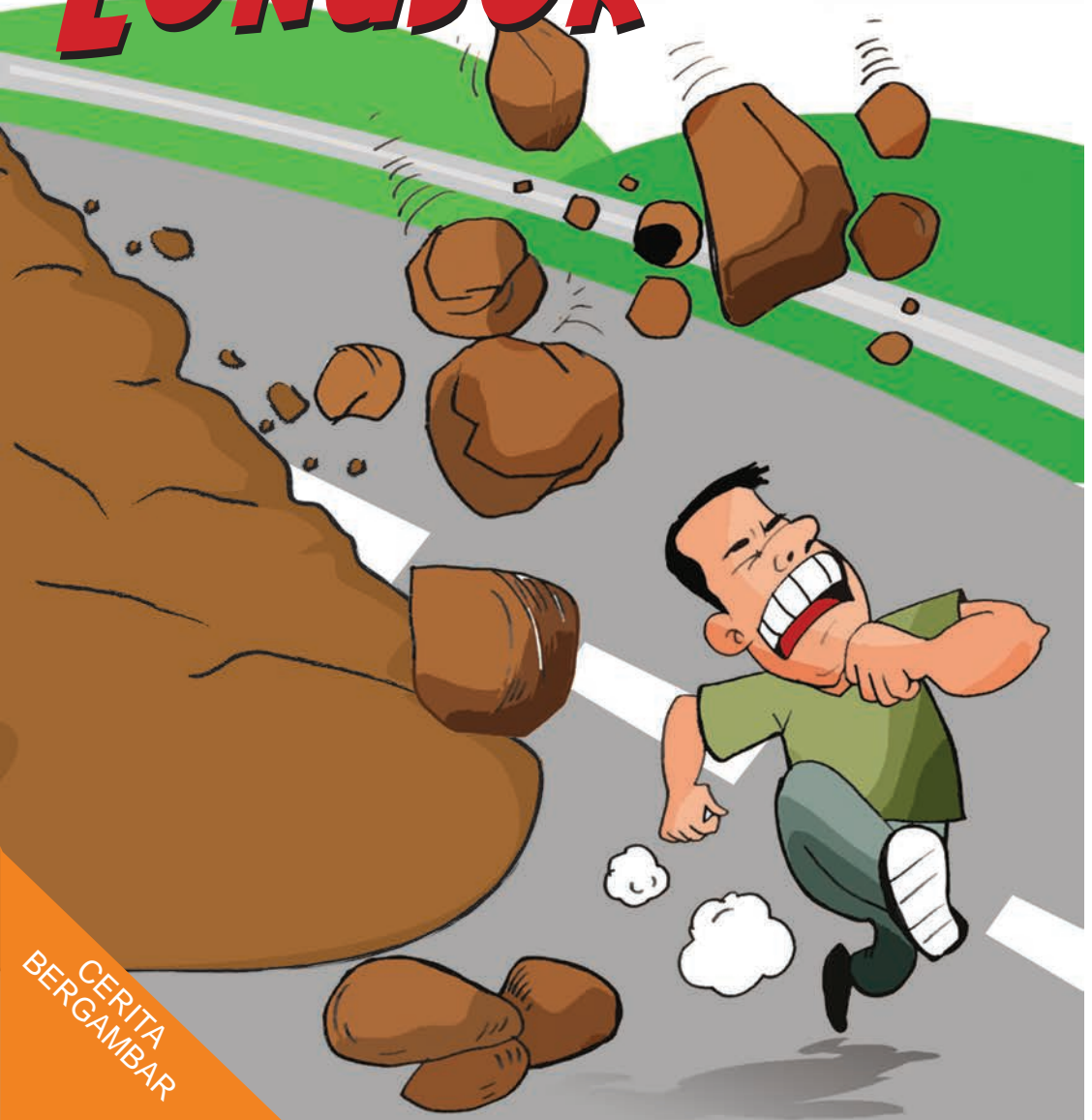

BNPB



CERITA
BERGAMBAR



Perkenalkan sahabat kita ini yang akan membagi pengalamannya seputar bencana tanah longsor..



Tangguh
Dia adalah seorang mahasiswa yang gemar mendaki gunung dan menjadi relawan di BNPB.



BNPB

BADAN NASIONAL
PENANGGULANGAN
BENCANA

Jl. Ir.H.Juanda No. 36
Jakarta Pusat
Telp. 021-3442734, 3442985,
3443079
Fax. 021-3505075
Email. contact@bnpb.go.id

Hai teman, apa kalian tahu bahwa wilayah Indonesia rawan terhadap terjadinya bencana? Akibat yang ditimbulkan oleh bencana bisa bermacam-macam, seperti jatuhnya korban jiwa, kehilangan harta benda, kerusakan pada bangunan apa pun, bahkan dapat menimbulkan kemiskinan bagi banyak orang hanya dalam sekejap.

Dahulu bencana dipandang sebagai kejadian yang tidak dapat dihindarkan dan berada di luar jangkauan manusia. Akibatnya masyarakat pasrah dan hanya bertindak pada saat bencana terjadi. Padahal dampak negatif bencana dapat dikurangi.

Dalam komik ini kita akan sama-sama belajar betapa pentingnya kita memiliki pengetahuan mengenai potensi bencana di wilayah kita, sehingga kita memiliki sikap siaga untuk melindungi diri kita, keluarga dan masyarakat dari risiko yang ditimbulkan bencana.

Kali ini petualangan
saya akan ke Desa
Sukamaju, yaitu desa yang
sering dilanda longsor..





Desa Sukamaju curah
hujannya sangat tinggi,
sehingga kemungkinan sering
terjadi longsor disini



Sore itu, Tangguh bertemu
dengan pak Usman.. salah
seorang warga Desa Sukamaju..

Sekitar sebulan
yang lalu nak, tapi
enggak terlalu
parah kok



Halo pak, kapan
terakhir terjadi
longsor di desa ini?



Berarti, warga di sini sudah terbiasa ya pak dengan kondisi alam seperti ini?



Yahh.. mau bagaimana lagi nak.. memang kondisinya sudah seperti ini. Kami harus selalu waspada dan memahami keadaan alam



Kalau di buku ini sih menjelaskan bahwa gejala umum tanah longsor yaitu munculnya retakan-retakan di lereng yang sejajar dengan arah tebing, biasanya terjadi setelah hujan, munculnya mata air baru secara tiba-tiba, tebing rapuh dan kerikil mulai berjatuhan.



Oh begitu.. berarti memang di Indonesia banyak daerah yang sering longsor ya..

Bukan hanya di Desa Sukamaju loh pak yang sering terjadi longsor. Di Indonesia terdapat 918 lokasi rawan longsor.



Wuah.. dengan senang hati nak. Rumah bapak selalu terbuka untuk siapa saja..

Hari sudah mulai malam nih pak, bolehkah kalau saya menginap di rumah bapak?

Dan mereka pun sampai di rumah..

Selamat datang di rumah bapak yang sederhana ini.. Tidak seperti rumahmu yang bagus di kota..?! haha

Hahaha.. bapak bisa saja.. saya sangat suka kok dengan suasana yang seperti ini..



Pak Usman tinggal bersama putranya yang bernama Dedi

Ayo Tangguh, jangan malu-malu menikmati singkong buatan Dedi

Iya pak., terima kasih!

Disaat mereka tertidur lelap, hujan turun dengan derasnya di Desa Sukamaju malam itu..



Pagi harinya, Tangguh bermain bola di lapangan bersama Dedi dan teman-temannya..



Karena curah hujan semalam cukup lama dan deras, sehingga membuat lereng gunung yang kurang padat tanahnya mulai bergerak turun kebawah secara perlahan..





Seorang anak yang bermain bola merasakan bunyi dan getaran..

Wuah.. bunyi ini lagi..
sepertinya akan terjadi
longsor sebentar lagi..



Bapak ibu!
Ayo segera
meninggalkan
rumah! Karena
akan ada
longsor lagi!

Dengan segera Tangguh dan teman-teman yang sedang bermain bola segera memberitahukan kepada warga..



Para warga dengan segera meninggalkan rumahnya masing-masing menuju tempat yang lebih aman..

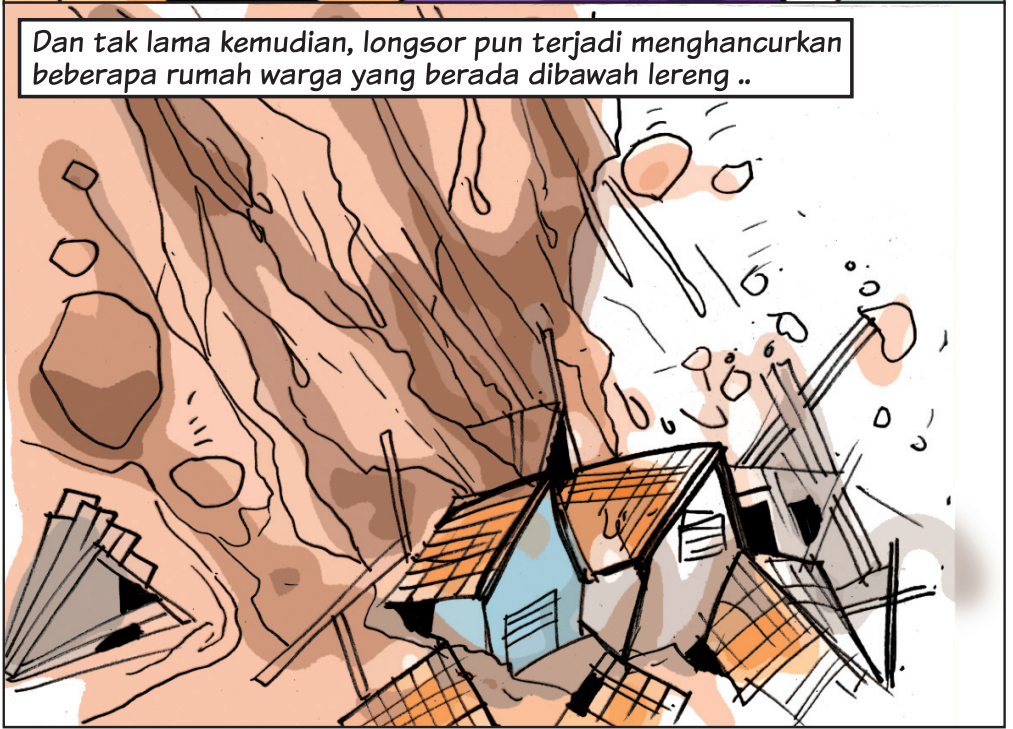

Dan tak lama kemudian, longsor pun terjadi menghancurkan beberapa rumah warga yang berada dibawah lereng ..



BNPB yang sudah mendeteksi daerah longsor di Desa Sukamaju, segera menghubungi melalui radio komunikasi yang dipegang Tangguh..



Bantuan akan segera datang dan terima kasih atas kerja samanya!

Baik pak, saya dan warga akan melakukan apa yang bisa kami kerjakan terlebih dahulu..

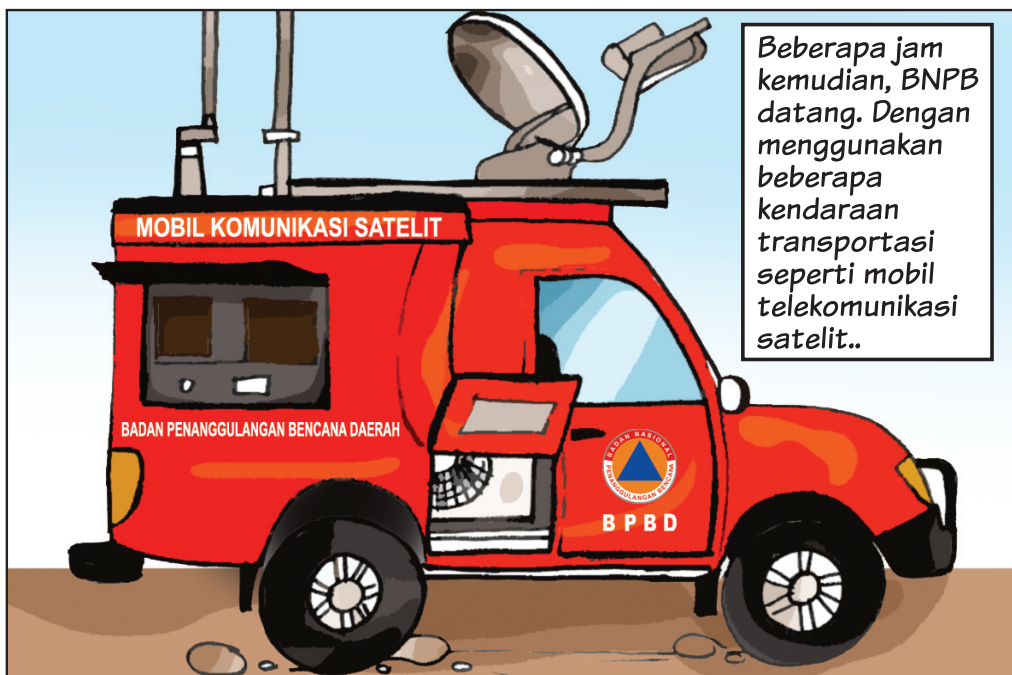

Beberapa jam kemudian, BNPB datang. Dengan menggunakan beberapa kendaraan transportasi seperti mobil telekomunikasi satelit..



Semua pengungsi dan korban dibawa ke tempat yang aman dari rawan longsor..





Kita angkat pada hitungan ketiga ya!

Ayah kamu akan segera baik-baik saja nak..



Teman-teman, tetap waspada longsor susulan ya..

Sabar ya nak, kita akan mencari kakak dan adikmu..

Tanggung mencoba membantu mencari para korban yang kemungkinan masih terjebak dalam reruntuhan..



Waduhh.. semoga tidak banyak korban jiwa dalam musibah ini..



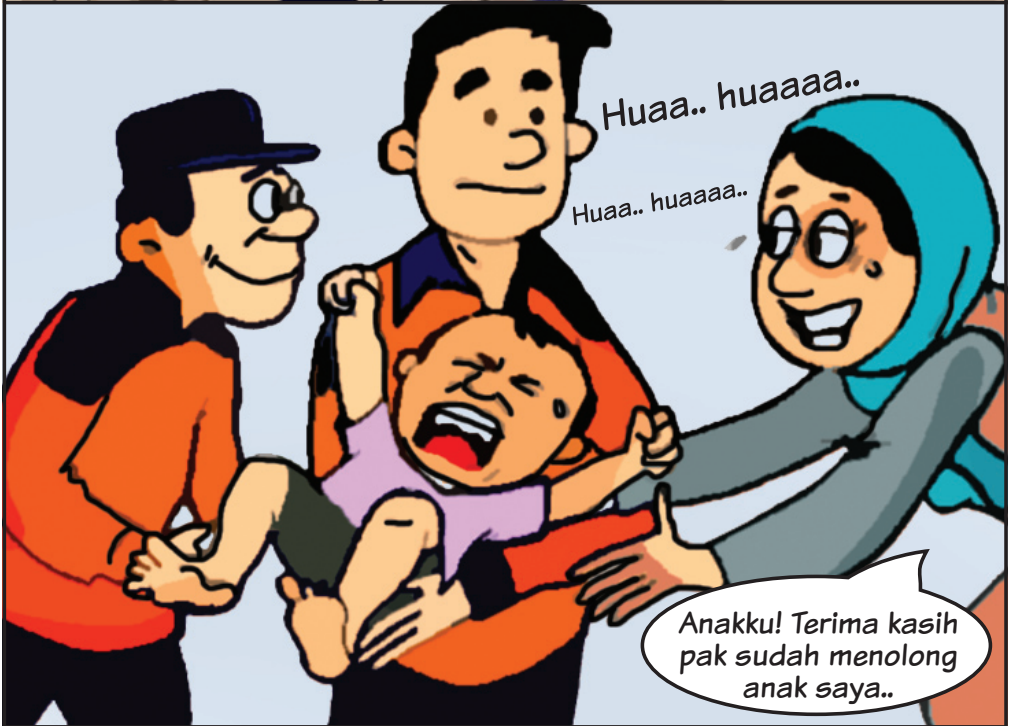



BNPB dan warga setempat bahu-membahu memberikan bantuan kepada warga...





Dan para warga dibagikan pakaian, sembako dan kebutuhan warga yang lainnya..

Ayo anak-anak.. jangan rebutan ya..

Aku mau bu..

Aku juga mau..

BNPB juga melayani korban bencana, salah satunya memberikan terapi kejiwaan kepada anak-anak korban bencana..



Jadi, kalau terjadi tanah longsor.. apa yang harus kita lakukan?

Hm?



Wuah.. aku bisa menjawabnya..

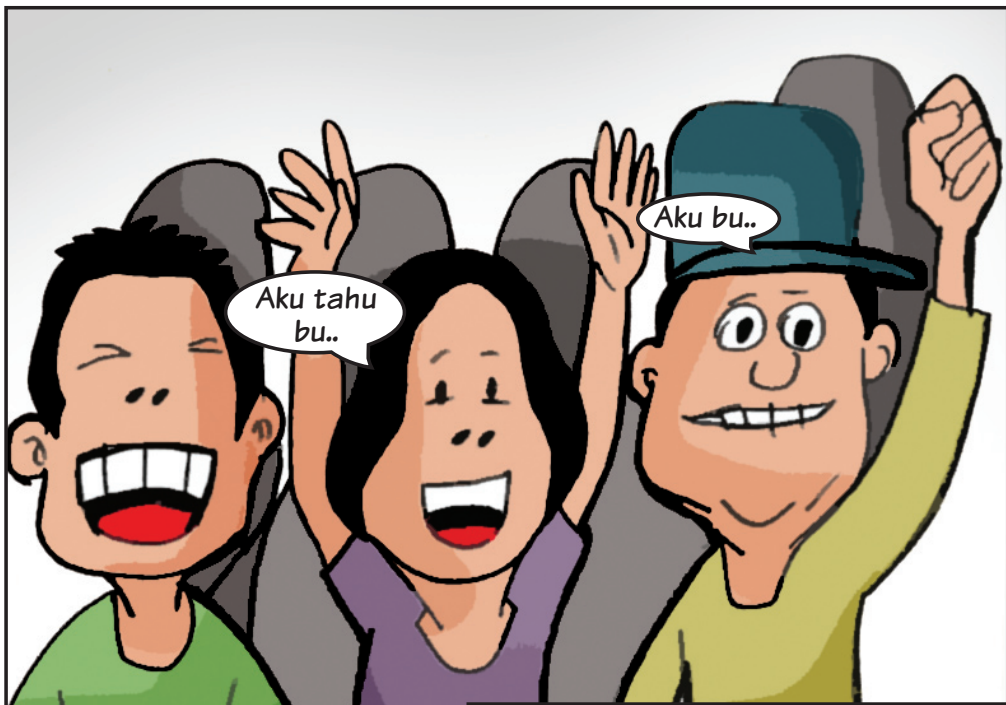

BNPB juga memberikan penyuluhan..



Antisipasi Bencana Tanah Longsor

- a) Waspada terhadap curah hujan yang tinggi
- b) Persiapkan dukungan logistik
 - Makanan siap saji dan minuman
 - Lampu senter dan baterai cadangan
 - Uang tunai secukupnya
 - Obat-obatan khusus sesuai pemakai
- c) Simak informasi dari radio mengenai informasi hujan dan kemungkinan tanah longsor.
- d) Apabila pihak berwenang menginstruksikan untuk evakuasi, segera lakukan hal tersebut.





Sama-sama pak..

Kami juga dari BNPB sangat berterima kasih dengan Tangguh dan para warga yang saling bekerja sama karena telah menghubungi kami..



Senang dan bahagia rasanya bisa membantu sesama yang sedang dalam kesusahan..

Bencana alam, dapat dan kapan saja terjadi di lingkungan, dan daerah tempat tinggal kita. Untuk itulah, kita wajib selalu waspada dan mencari tahu terus informasi mengenai hal itu..



www.bnpb.go.id