

WASPADA BENCANA GEMPABUMI



BNP B

CERITA
BERGAMBAR



Kita perkenalkan 2 sahabat ini yang akan membagi pengalamannya seputar bencana gempa bumi..



SIGAP

Mempunyai sifat, berani, tangkas, rajin, berjiwa sosial.



SIAGA

mempunyai sifat, berani berhati-hati, pemikir pandai dan berjiwa sosial.



BNPB

BADAN NASIONAL
PENANGGULANGAN
BENCANA

Jl. Ir.H.Juanda No. 36
Jakarta Pusat
Telp. 021-3442734, 3442985,
3443079
Fax. 021-3505075
Email. contact@bnpb.go.id

Hai teman, apa kalian tahu bahwa wilayah Indonesia rawan terhadap terjadinya bencana? Akibat yang ditimbulkan oleh bencana bisa bermacam-macam, seperti jatuhnya korban jiwa, kehilangan harta benda, kerusakan pada bangunan apa pun, bahkan dapat menimbulkan kemiskinan bagi banyak orang hanya dalam sekejap.

Dahulu bencana dipandang sebagai kejadian yang tidak dapat dihindarkan dan berada di luar jangkauan manusia. Akibatnya masyarakat pasrah dan hanya bertindak pada saat bencana terjadi. Padahal dampak negatif bencana dapat dikurangi.

Dalam komik ini kita akan sama-sama belajar betapa pentingnya kita memiliki pengetahuan mengenai potensi bencana di wilayah kita, sehingga kita memiliki sikap siaga untuk melindungi diri kita, keluarga dan masyarakat dari risiko yang ditimbulkan bencana.

Indonesia dikenal sebagai negara kondisi gempa yang aktif, artinya kemungkinan terjadinya gempa sangat tinggi. Gempabumi meliputi di beberapa pulau-pulau di Indonesia, antara lain di Sumatera, Jawa, Bali, Nusa Tenggara, Maluku, Papua dan Sulawesi..

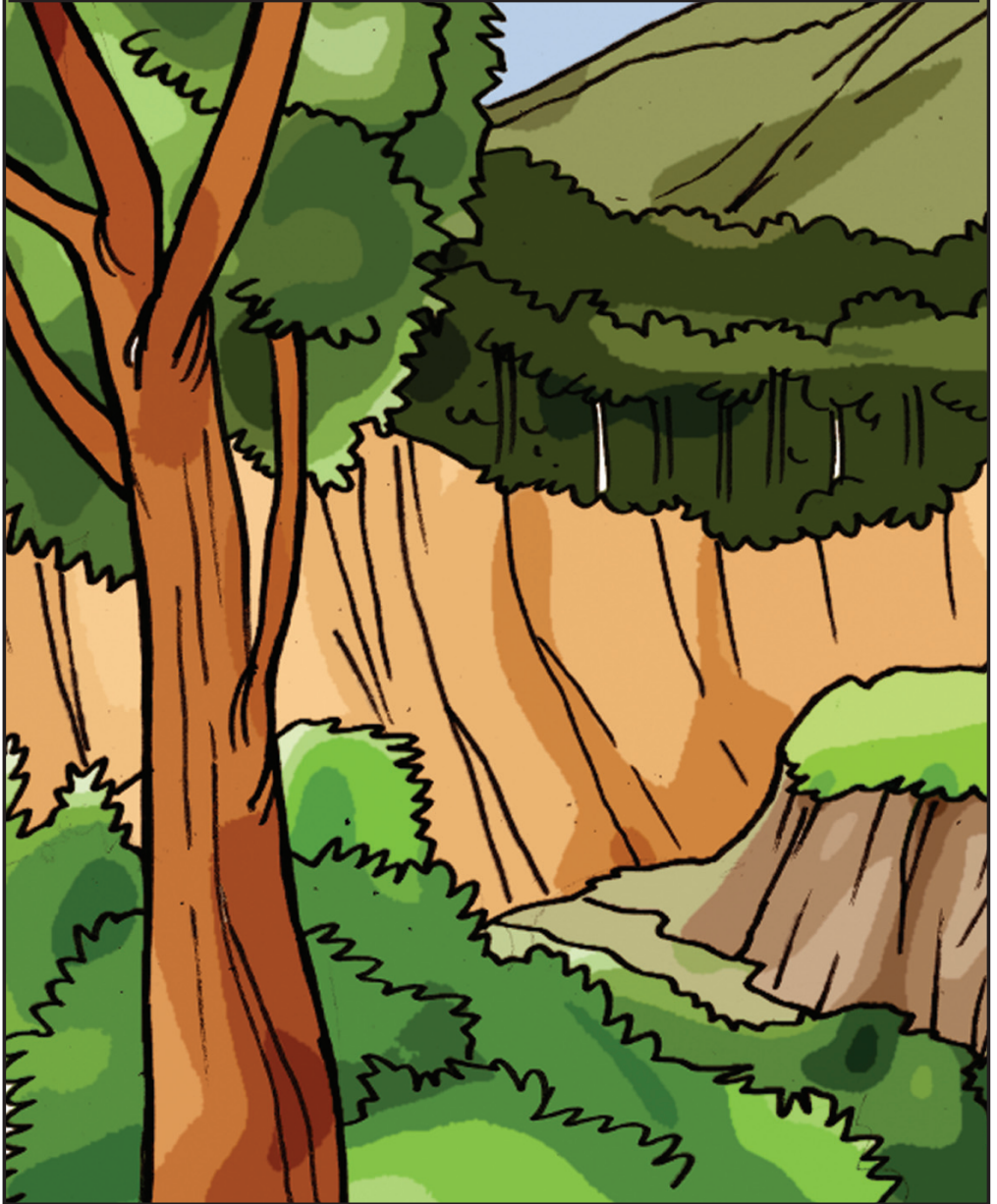

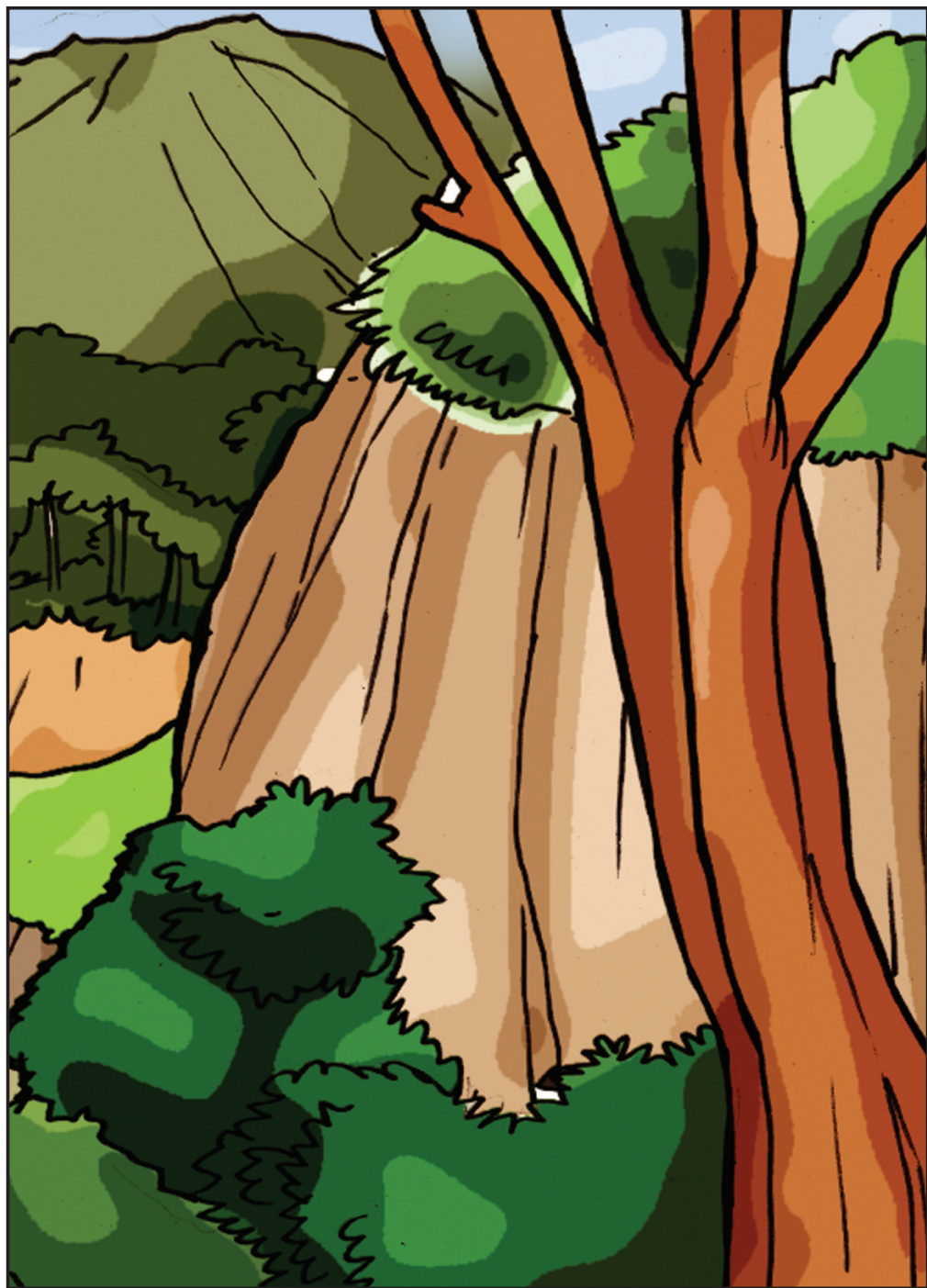

Inilah dua sahabat kita, Sigap dan Siaga yang sedang santai sambil bermain..



Tiba-tiba radio komunikasi mereka berbunyi..

Perhatian..!
Telah terjadi gempa skala kecil di Desa Sonokembang!



Wuuhh..
rumah Pak Kosim!

Benar!
Kan cuma rumah pak Kosim posisinya dekat dengan patahan lembah yang rawan gempa!



Dengan bergegas pak Harun yang menemani Sigap dan Siaga sambil membawa peralatan secukupnya, meluncur ke rumah Pak Kosim..

Ok Sigap dan pak Harun, kita siap berangkat ya!



Di lokasi rumah pak Kosim, memang terjadi gempa dengan skala kecil..

Rumah pak Kosim memang posisinya di lereng gunung dan sering mengalami gempa-gempa dengan skala kecil. Dan itu membuat pak Kosim selalu panik.. padahal kejadian ini sering dialami..





Sesampainya di lokasi, Siaga langsung menemui pak Kosim yang masih dalam kondisi panik..

Halo pak Kosim, apakah bapak baik-baik saja?



Iya Siaga. Oh iya, malam nanti warga ingin berkumpul di kantor RW..

Jangan panik pak.. gempa itu masih skala kecil...

Dan malam itu pun, warga Desa Sonokembang berkumpul sambil mendengarkan informasi tentang gempa dari Sigap dan Siaga..



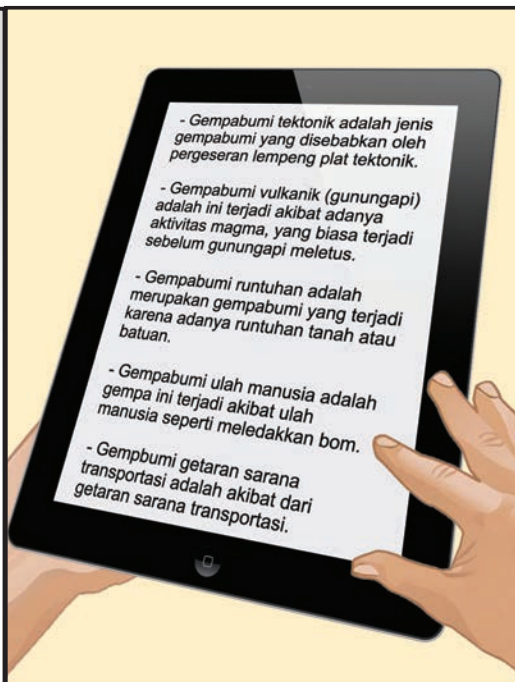



Sigap dan Siaga memberikan informasi upaya penyelamatan, pelajari bagaimana lakukan pertolongan, buat daftar alamat kantor yang terkait dengan masalah bencana alam, identifikasi daerah rawan yang aman terhadap gempabumi..



Pak RW juga menambahkan informasi tentang gempa kepada warga..

Ada baiknya kita mengetahui daerah-daerah yang rawan gempa di Indonesia. Seperti peta gempabumi yang diterbitkan oleh BNPB



Bbbrrr..

Beberapa hari kemudian, hal yang ditakuti pun terjadi. Gempa dengan skala besar menggoyangkan Desa Sonokembang..



Tok! Tokk!
Tok! Tokk!

Tolongg..!!

Gempaa!

Gempaa!!

Para warga bergegas menyelamatkan diri ke tempat yang aman..

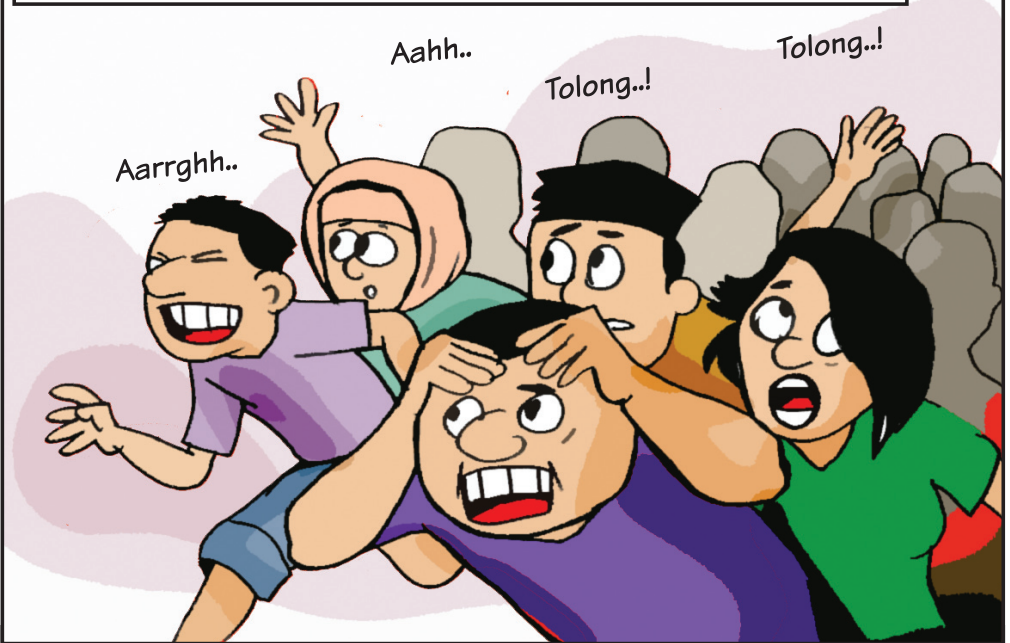

Yang kita hadapi saat terjadi gempa yaitu kita akan sulit berdiri, suasana panik dan kacau, benda-benda berjatuh dari dinding, semua bangunan akan hancur, prasarana transportasi, fasilitas telekomunikasi akan terputus





Bapak, segera keluar dari rumah.. ! Karena berbahaya kalau tetap didalam rumah!

Bersamaan dengan itu, gempa berakhir.. meninggalkan kerusakan bangunan dimana-mana. Namun, syukurlah tidak ada jatuh korban jiwa.. para korban hanya mengalami luka-luka ringan saja..

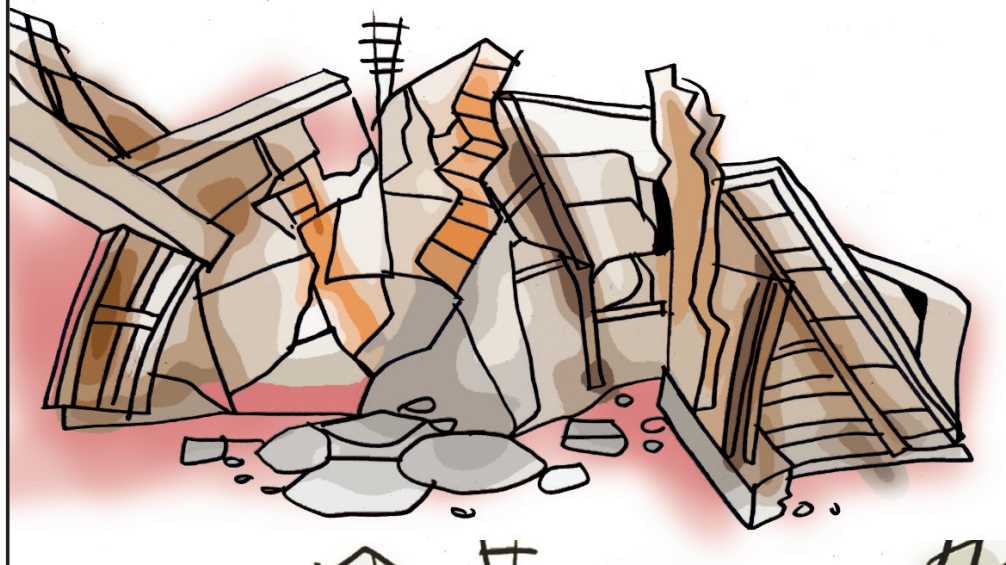

Sigap segera menghubungi posko BNPB setelah guncangan gempa berakhir..



Haloo.. BNPB?!
Desa kami sedang mengalami gempa skala besar! Tolong segera bantu kami pak!

Baik, terima kasih!
Kami segera mengirimkan bantuan ke lokasi!



Tak lama kemudian, bantuan datang..

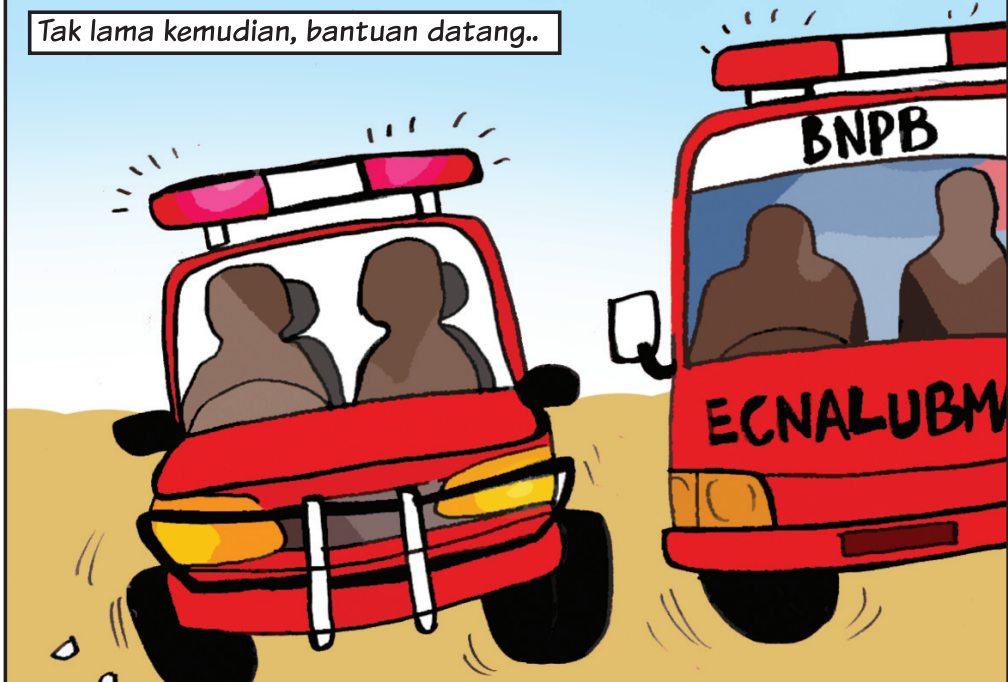





Makanan kaleng ini memang sengaja diproduksi oleh BNPB, untuk segala keadaan darurat terutama bencana alam..



BNPB juga menyiapkan ambulance untuk menolong para korban..





Benda itu namanya pesawat tanpa awak. Alat untuk mengkaji dan memetakan dampak gempa secara cepat..



Warga dan BNPB saling bahu-membahu membersihkan bangunan yang runtuh. Dan juga mencari benda yang mungkin masih bisa digunakan..

Pak, tolong batu ini nanti dikumpulin disatu tempat ya..

Arghh..



Huuhh.. huhh..!



Sementara itu tiba-tiba ada seorang anak menangis mencari ibunya. Siaga pun menghampiri..



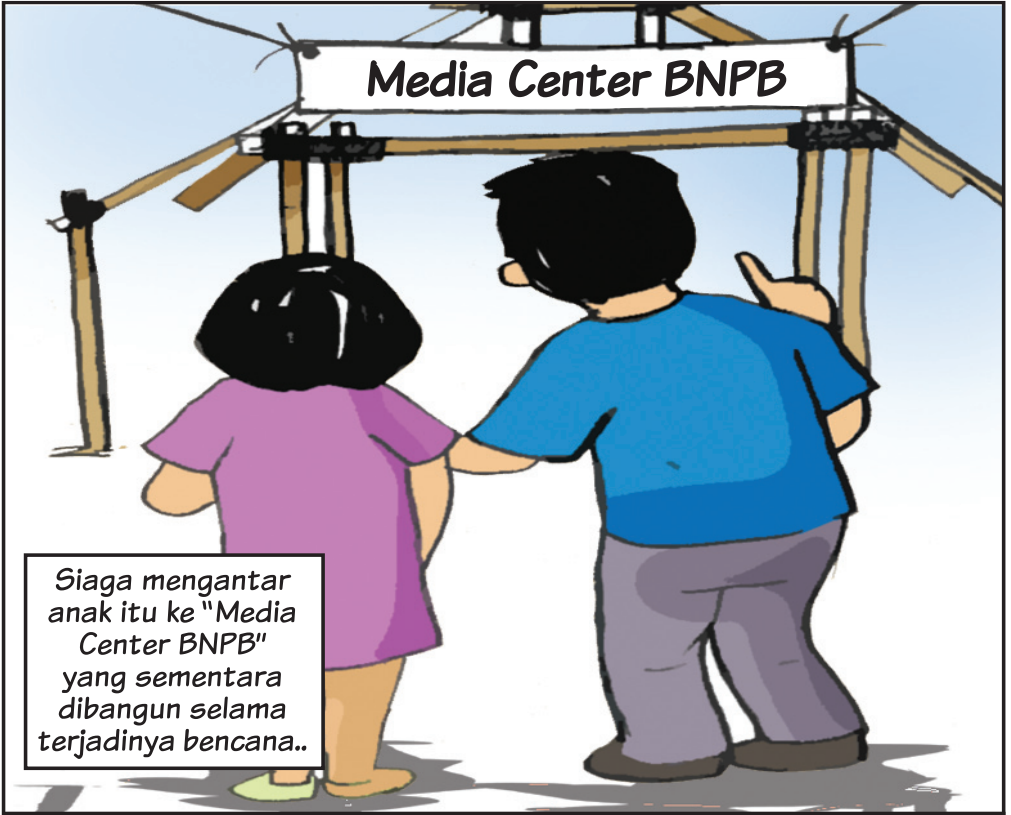



Dua hari kemudian..

Bapak-bapak, sepertinya keadaan sudah kembali normal. Namun kami tetap memantau situasi keadaan disini..



Sama-sama pak..!

Pak RW dan Sigap, terima kasih atas kerja sama kalian selama ini..



Dan beberapa saat kemudian Sigap dan Siaga berpamitan untuk beranjak pergi dari Desa Sonokembang, untuk kembali ke rumah..



Sampai jumpa ya kawan-kawan!

Pak RW sedang memperhatikan suasana daerah rumahnya. Dan dia akan lebih siaga serta waspada menghadapi gempa di Desa Sonokembang..

Bila kita tinggal di daerah rawan gempabumi, maka tindakan yang perlu kita lakukan adalah pahami karakteristik gempabumi, hindari membangun di dekat lereng yang kemungkin dapat longsor, membangun rumah yang aman dari gempa.





www.bnpb.go.id